

## Будівництво полігону зі складування твердих побутових відходів

### Розділ I: Інформація про ділянку

|                           |   |
|---------------------------|---|
| <b>Назва</b>              | Удосконалений полігон зі складування твердих побутових відходів (ТПВ) |
| <b>ІН (кадастровий №)</b> | 5910490500:04:001:0087  |
| <b>Область</b>            | Сумська   |
| <b>Місто</b>              | Конотоп   |

### Розділ II: Розташування ділянки

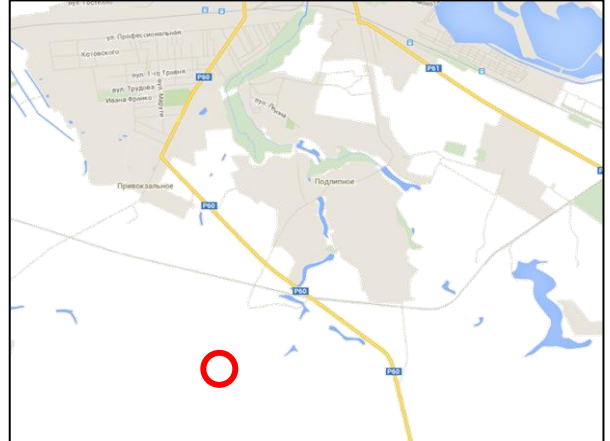
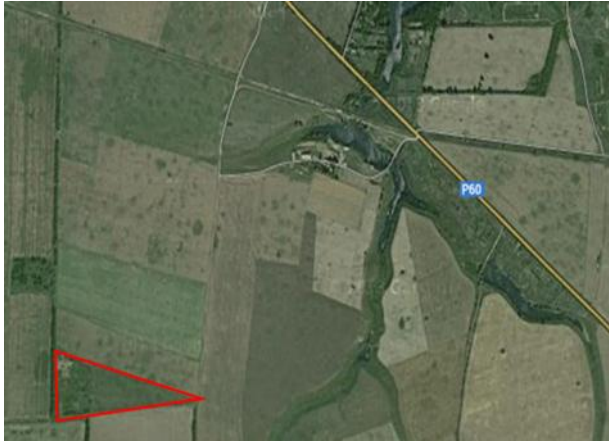

### Розділ III: Характеристика ділянки

|                            |  |
|----------------------------|--|
| <b>Загальна площа (га)</b> | 10,0, з них під складування ТПВ – 8,75 га.   |
| <b>Опис ділянки</b>        | <p>Ділянка, виділена під будівництво полігону твердих побутових відходів, знаходиться на території Підлипненської сільської ради Конотопського району Сумської області. Південний напрямок від автодороги Конотоп-Ромни на відстані 1,5 км до в'їзду на територію полігону.</p> <p>Ділянка не забудована, зелені насадження на території відводу – поросль і дрібнолісся. Частково використовується як сінокіс.</p> <p>Загальний уклін рельєфу в північному напрямку. Водойму в охоронній зоні немає.</p> <p>Вздовж під'їзної дороги і вздовж західного кордону відведеної площадки є лісозахисні полоси (поза кордонами відводу). Під'їзд до полігону по існуючій дорозі.</p> |

## Розділ IV: Інфраструктура

| <b>Вид об'єкту інфраструктури</b> | <b>Існує</b>                            | <b>Опис</b>  |
|-----------------------------------|---|--|
| Аеропорт (в радіусі 50 км)        | <input checked="" type="checkbox"/> НІ  | -  |
| Залізниця (на ділянці)            | <input checked="" type="checkbox"/> НІ  | -  |
| Автошляхи (в радіусі 5км)         | <input checked="" type="checkbox"/> ТАК | Автодорога регіонального значення Конотоп-Ромни на відстані 1,5 км до в'їзду на територію полігону |
| Газ (на ділянці)                  | <input checked="" type="checkbox"/> НІ  | -  |
| Електроенергія (на ділянці)       | <input checked="" type="checkbox"/> НІ  | -  |
| Водопостачання (на ділянці)       | <input checked="" type="checkbox"/> НІ  | -  |
| Каналізація (на ділянці)          | <input checked="" type="checkbox"/> НІ  | -  |

## Розділ V: Інфраструктура

| <b>Запитання</b>                      | <b>Відповідь</b>                        | <b>Коментар</b>   |
|---------------------------------------|---|---|
| <b>Включена до Генерального плану</b> | <input checked="" type="checkbox"/> НІ  | -   |
| <b>Природоохоронні обмеження</b>      | <input checked="" type="checkbox"/> ТАК | Технологічні рішення, що застосовуватимуться в процесі будівництва не повинні чинити негативний вплив на навколишнє природне середовище |
| <b>Захист довкілля</b>                | <input checked="" type="checkbox"/> ТАК | Не допускати забруднення ґрунтів сміттям та відходами будівництва   |

## Розділ VI: Економічне обґрунтування налагодження виробництва

|                                       |  |
|---------------------------------------|--|
| <b>Опис необхідних заходів</b>        | Будівництво удосконаленого полігону зі складування твердих побутових відходів в м.Конотоп Сумської області відповідно до робочого проекту. |
| <b>Загальний обсяг інвестицій</b>     | 16 млн.грн.  |
| <b>У що саме вкладатимуться кошти</b> | В будівництво удосконаленого полігону твердих побутових відходів відповідно до розробленої проектно-кошторисної документації               |
| <b>Термін реалізації проекту</b>      | до 1 року  |

|                              |   |
|------------------------------|---|
| <b>Експлуатація об'єкту:</b> | Термін експлуатації полігона – 20 років.  |
|                              | <p>Перелік основних операцій при експлуатації об'єкта:<br/> Підвіз та розвантаження твердих побутових відходів.<br/> Складування ТПВ шарами 0,2-0,5м на робочій карті.<br/> Ущільнення шарів бульдозером.<br/> Укладання проміжних і остаточно ізолюючих шарів ґрунту.<br/> Контроль складу ґрунтових вод.<br/> На завершальному етапі здійснюється ущільнення ізолюючих шарів ґрунту, закриття площадок ТПВ рослинним ґрунтом та озеленення.</p> |

| <b>Розділ VII: Контактна інформація</b> |   |                         |                 |
|---|---|-------------------------|-----------------|
| <b>Установа</b>                         | Конотопська міська рада   |                         |                 |
| <b>Контактна особа</b>                  | Скляр Сергій Олексійович  |                         |                 |
| <b>Адреса</b>                           | пр.Миру,8, м.Конотоп, Сумська область.  |                         |                 |
| <b>Веб-сторінка</b>                     | www.rada.konotop.org  | <b>Електронна пошта</b> | ugkg@rambler.ru |
| <b>Телефон</b>                          | (05447) 6 61 24   | <b>Факс</b>             | (05447) 2 51 58 |
| <b>Мова</b>                             | <input checked="" type="checkbox"/> <b>Українська</b> <input type="checkbox"/> <b>Англійська</b> <input checked="" type="checkbox"/> <b>Російська</b> |                         |                 |
| <b>Мова спілкування</b>                 | Українська, Російська   |                         |                 |